

# 臺北市東區特教資源中心 107 學年度第 2 學期

## 家庭親職教育專業諮詢服務計畫

### 壹、依據：

- 一、臺北市身心障礙教育白皮書第四版。
- 二、臺北市 107 學年度東區特教資源中心工作計畫。

### 貳、目的：

- 一、協助身心障礙學生家長、兄弟姐妹建立溝通平台。
- 二、結合學者專家資源，強化學校關懷身心障礙學生家庭功能。
- 三、加強學校對身心障礙學生家長宣導教育安置、親師合作、生涯規劃、家庭衛教、健康宣導等知能。

### 參、主辦單位：臺北市政府教育局

### 肆、承辦單位：臺北市芳和實驗國中東區特教資源中心。

### 伍、實施期間：108 年 3 月-108 年 6 月

### 陸、服務對象：就讀本市公立國中小，經鑑輔會鑑定為確認或疑似特教學生之學校特教老師、家長或相關人員。

### 柒、實施方式：

#### 一、服務地點：臺北市芳和實驗國中一棟一樓東區特教資源中心小會議室(臺北市大安區臥龍街 170 號)

#### 二、服務內容：由國立臺灣師範大學特殊教育學系胡心慈教授進行專業諮詢：

- (一) 提供特教生家長有關教育安置、親師合作、生涯規劃、家庭衛教、健康宣導。
- (二) 提供學校特教老師有關身心障礙學生親職教育與親師溝通之諮詢服務。

#### 三、申請程序：

- (一) 進行預約：當「家長有諮詢需求」或「學校特教組評估家長有諮詢需求」或「特教老師有親職教育、親師溝通相關議題需要諮詢」時，依下列流程進行預約。

1. 請 Email 與東區特教資源中心 [terctaipei@gmail.com](mailto:terctaipei@gmail.com) 葉欣仔老師預約名額，預約成功者將回覆信件告知預約號。
2. 依 Email 來信先後順序進行安排。
3. 請於欲報名場次日期前 14 日預約。如：欲參與場次四(4/9)者，請於 3/26 前完成預約。

4. 一、諮詢者姓名：  
 二、諮詢者手機：  
 三、諮詢者學校端聯絡對象：  
     1.學校：  
     2.教師姓名  
     3.學校電話：  
     4.E-mail：  
 四、可以參加的場次(可以填一個以上)：

(二)進行申請：預約成功後請於七日內(不含假日)完成以下程序。

1. 預約成功後由特教組長或個管老師填寫附件一之「親職教育專業諮詢服務申請單」。
2. 若學生有情緒行為問題者可檢附行為功能介入方案，無則免附。
3. 申請單及相關文件請掃描後以 E-mail 送至東區特教資源中心。  
(terctaiepei@gmail.com)，並請電話通知中心已送件。

(三)中心確認申請資料

1. 中心確認申請資格與資料是否齊備後聯繫申請教師。
2. 確認受理服務後中心會回覆並以 Email 寄出「受理回條」。
3. 申請時資料未齊備者，請於接獲補件通知後 3 日(不含假日)內補齊，方得受理申請。

四、若有相關問題，請洽東區特教資源中心(02)27320800#702 研究推廣組 葉欣仔老師。

五、服務時間：詳如下表，每次諮詢以一個小時為原則，依教授、中心與申請人適合時間安排。

註：欲參加場次一～三者，請於 2 月 27 日前完成預約，並於 3 月 5 日前完成申請。

場次	日期	時間
場次一	3/12(二)	14:00~15:00
場次二	3/12(二)	15:00~16:00
場次三	3/12(二)	16:00~17:00
場次四	4/9(二)	14:00~15:00
場次五	4/9(二)	15:00~16:00
場次六	4/9(二)	16:00~17:00
場次七	5/14(二)	14:00~15:00
場次八	5/14(二)	15:00~16:00
場次九	5/14(二)	16:00~17:00

捌、經費：由教育局及芳和實驗國中年度相關預算項下支應。

玖、本計畫奉核後實施，修正時亦同。

# 臺北市東區特教資源中心 107 學年度第 2 學期

## 家庭親職教育專業諮詢服務流程圖

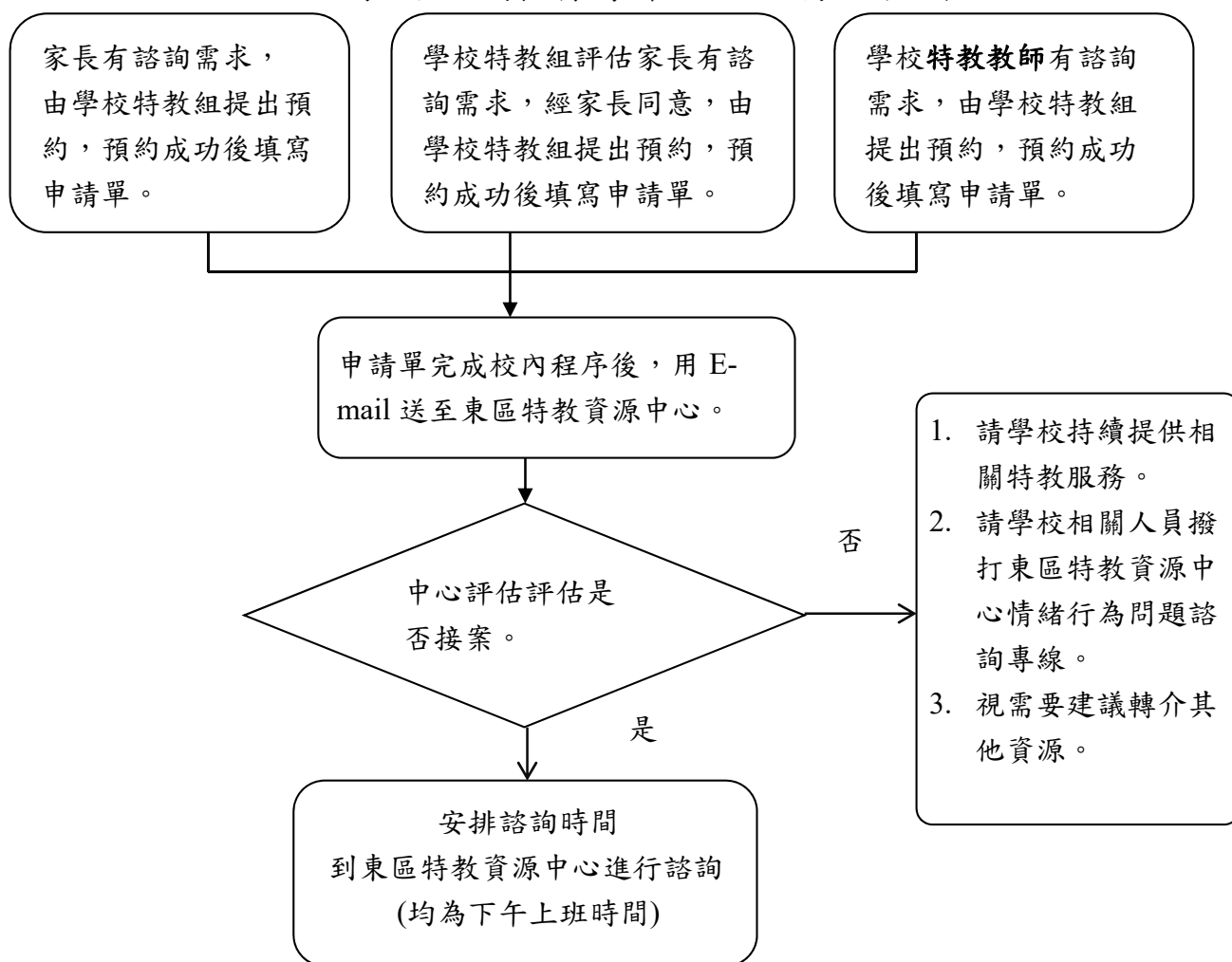

臺北市東區特教資源中心 107 學年度第 2 學期

家庭親職教育專業諮詢服務申請單

申請日期： ____年____月____日	收件日期： ____年____月____日
一、學生基本資料	
姓名： _____ 出生日期： ____年____月____日 性別： <input type="checkbox"/> 男 <input type="checkbox"/> 女	
學校： _____ 年級： ____ 家長： _____ 聯絡電話： _____	
二、諮詢者資料	
(一) 身份：	
<input type="checkbox"/> 家長( <input type="checkbox"/> 父 <input type="checkbox"/> 母 <input type="checkbox"/> 爺爺 <input type="checkbox"/> 奶奶 <input type="checkbox"/> 其他： _____ )	
<input type="checkbox"/> 特教老師 <input type="checkbox"/> 特教組長	
(二) 姓名：	
(三) 聯絡方式：(公)： _____ (手機)： _____	
(e-mail)： _____	
三、學生家庭圖及家庭狀況資料：	
四、申請原因與期待：	

填寫人：

聯絡電話：